

Министерство образования и науки Самарской области
ГБПОУ «ПОВОЛЖСКИЙ ГОСУДАРСТВЕННЫЙ КОЛЛЕДЖ»



УТВЕРЖДЕНО

Приказом директора
ГБПОУ «ПГК»

от 15.10.2018 № 432-к

**ПОЛОЖЕНИЕ
О СОЦИАЛЬНО-ПСИХОЛОГИЧЕСКОЙ СЛУЖБЕ (СПС)**

ПСП 5.5-04.03.2018

Самара, 2018

	ГБПОУ «ПОВОЛЖСКИЙ ГОСУДАРСТВЕННЫЙ КОЛЛЕДЖ»		СИСТЕМА МЕНЕДЖМЕНТА КАЧЕСТВА
	ПСП 5.5-04.03.2018		
	Положение о социально-психологической службе (СПС)		
Изменение №	Дата изменения:	Редакция №4	

Предисловие

1. Разработано Худяковой Л.М. – зам. директора по воспитательной работе
2. Переработано Ефимовой С.А. – педагогом-психологом
3. Введено в действие с 25 10 20 18 взамен редакции №3, №3, утвержденной 07.03.2017
4. Редакция №4

Настоящий документ не может быть полностью или частично воспроизведен, тиражирован и распространен в качестве официального издания без разрешения ГБПОУ «ПГК».

	ГБПОУ «ПОВОЛЖСКИЙ ГОСУДАРСТВЕННЫЙ КОЛЛЕДЖ»			СИСТЕМА МЕНЕДЖМЕНТА КАЧЕСТВА
	ПСП 5.5-04.03.2018			
	Положение о социально-психологической службе (СПС)			стр. 3 из 9
Изменение №	Дата изменения:	Редакция №4		

№ изменения	№ и дата извещения об изменении	№ листа с изменением	Дата внесения изменения	Подпись лица, внесшего изменения

Дата ежегодной актуализации	Результаты актуализации	Подпись ответственного за актуализацию

	ГБПОУ «ПОВОЛЖСКИЙ ГОСУДАРСТВЕННЫЙ КОЛЛЕДЖ»			СИСТЕМА МЕНЕДЖМЕНТА КАЧЕСТВА
	ПСП 5.5-04.03.2018			
	Положение о социально-психологической службе (СПС)			
Изменение №	Дата изменения:	Редакция №4	стр. 4 из 9	

1. Общие положения

1.1. Настоящее Положение регулирует деятельность социально-психологической службы (СПС).

1.2. Социально-психологическая служба является структурным подразделением колледжа.

1.3. СПС выполняет организационную, просветительскую, профилактическую, консультативную, коррекционную и психодиагностическую работу.

1.4. СПС обеспечивает социально-психолого-педагогическую помощь студентам, преподавателям, мастерам производственного обучения, родителям.

1.5. Работу службы обеспечивают квалифицированные педагог-психолог, социальные педагоги.

2. Основные задачи

2.1. Главной задачей социально-психологической службы является профессиональное обеспечение условий, необходимых для поддержки психического здоровья обучающихся, их родителей, педагогов и сотрудников колледжа.

2.2. Изучение и внедрение новейших практических методик с целью повышения эффективности работы с семьёй, коллективом и отдельной личностью.

2.3. Социальная адаптация студентов колледжа.

3. Основные функции

3.1. Изучение и анализ состояния психического здоровья обучающихся, педагогов, мастеров производственного обучения, инженерно-технических работников колледжа.

3.2. Создание благоприятного для развития студентов психологического климата.

	ГБПОУ «ПОВОЛЖСКИЙ ГОСУДАРСТВЕННЫЙ КОЛЛЕДЖ»		СИСТЕМА МЕНЕДЖМЕНТА КАЧЕСТВА
	ПСП 5.5-04.03.2018		
	Положение о социально-психологической службе (СПС)		
Изменение №	Дата изменения:	Редакция №4	

3.3. Планирование, координация и анализ совместной учебно-производственной деятельности студентов, педагогов и сотрудников колледжа.

3.4. Осуществление психолого-педагогического консультирования по запросу администрации колледжа и личной просьбе клиентов.

3.5. Вынесение на рассмотрение администрации колледжа программ развивающей коррекционной работы.

3.6. Организация психолого-педагогических исследований по запросу администрации колледжа, направленных на выявление следующих проблем:

- трудности в обучении;
- личностная дезадаптация;
- трудности в межличностном взаимодействии, в общении.

4. Управление. Структура

4.1. Руководство социально-психологической службы осуществляет педагог-психолог, подчиняющийся директору колледжа и функционально зам. директора колледжа по воспитательной работе.

4.2. Руководитель СПС несет полную ответственность за результаты работы в пределах своей компетенции.

Организационная структура социально-психологической службы

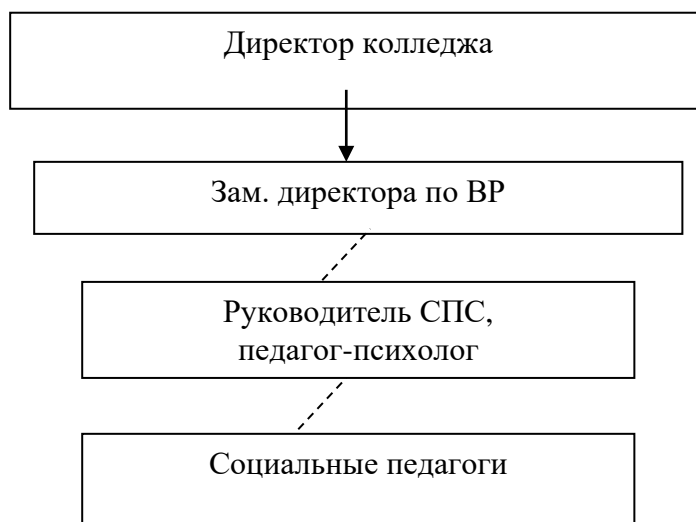

	ГБПОУ «ПОВОЛЖСКИЙ ГОСУДАРСТВЕННЫЙ КОЛЛЕДЖ»			СИСТЕМА МЕНЕДЖМЕНТА КАЧЕСТВА
	ПСП 5.5-04.03.2018			
	Положение о социально-психологической службе (СПС)			
Изменение №	Дата изменения:	Редакция №4	стр. 6 из 9	

_____ организационное подчинение
 ----- функциональное подчинение

5. Права и обязанности

5.1. Права и обязанности сотрудников социально-психологической службы (педагога-психолога и социальных педагогов отделений) определяются должностными инструкциями согласно организационной структуре подразделения.

6. Взаимодействие социально-психологической службы с подразделениями колледжа

6.1. Социально-психологическая служба взаимодействует с отделениями, ЦМК, учебно-производственными мастерскими, общежитием, библиотекой, медпунктом, копировально-множительным бюро.

	ГБПОУ «ПОВОЛЖСКИЙ ГОСУДАРСТВЕННЫЙ КОЛЛЕДЖ»			СИСТЕМА МЕНЕДЖМЕНТА КАЧЕСТВА
	ПСП 5.5-04.03.2018			
	Положение о социально-психологической службе (СПС)			
Изменение №	Дата изменения:	Редакция №4		

ЛИСТ СОГЛАСОВАНИЯ

СОГЛАСОВАНО

Зам. директора по ВР

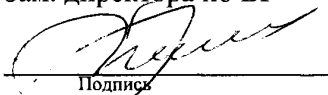

Подпись

Л.М. Худякова

15.10 2018

СОГЛАСОВАНО

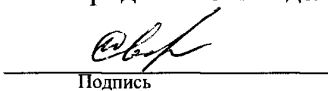
Нач. юридического отдела

Подпись

И.В. Овсянникова

15.10 2018

**На соответствие требованиям
ГОСТ ISO 9001-2015 проверил:**

Методист

Подпись

М.С.Блошенко

15.10 2018

	ГБПОУ «ПОВОЛЖСКИЙ ГОСУДАРСТВЕННЫЙ КОЛЛЕДЖ»		СИСТЕМА МЕНЕДЖМЕНТА КАЧЕСТВА
	ПСП 5.5-04.03.2018 Положение о социально-психологической службе (СПС)		
	Изменение №	Дата изменения:	Редакция №4

РЕЕСТР РАССЫЛКИ

Кому выдано	Кол-во экземпляров	№ экземпляра
ЦМК	1	контрольный
Начальник ОТО и ОВС		электронный
<i>Пользователи электронной версии:</i>		
Ответственные за ознакомление	Категории должностных лиц, ответственных за выполнение требований документа	
Педагог - психолог	Социальные педагоги	
Адрес размещения: Файловый сервер: Номенклатура дел/Нормативная документация/ Положения о структурных подразделениях		

